

TEST ÇÖZME TEKNIKLERİ

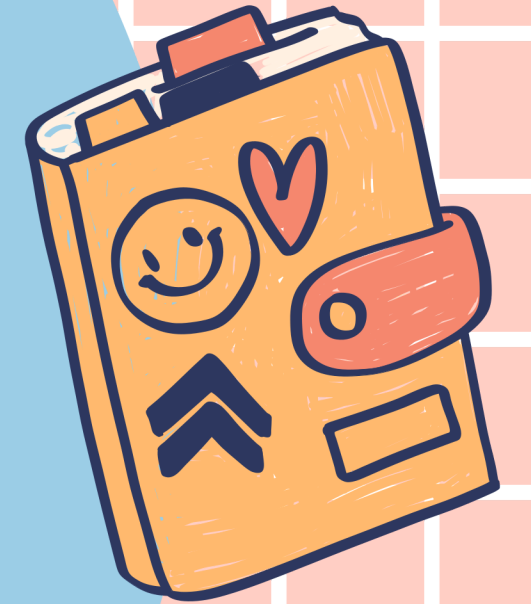

- İLK DOĞRU GÖRDÜĞÜM CEVABI İŞARETLİYORUM, DİĞERLERİNE BAKMIYORUM.
- UZUN SORULARI HİÇ OKUMUYORUM.
- SINAVDA ÇÖZEMEDİĞİM SORU İLE KARŞILAŞINCA SİNİRLENİP SINAVA KÜSÜYORUM.
- KİTAPÇIKTA İŞARETLEDİĞİM BÜTÜN SORULARI SINAVIN SONUNA DOĞRU TOPLU OLARAK OPTİĞE GEÇİRİYORUM.
- ÇOK TELAŞA KAPILIYORUM.
- ZAMANI YETİŞTİREMİYORUM.

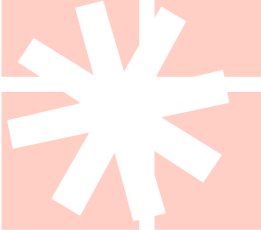
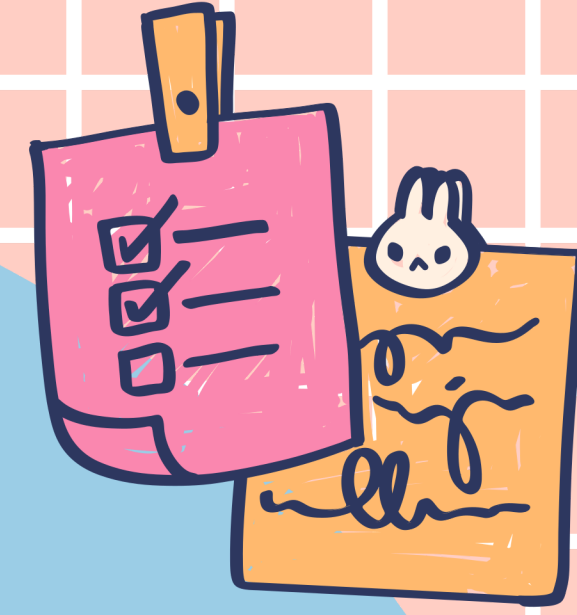
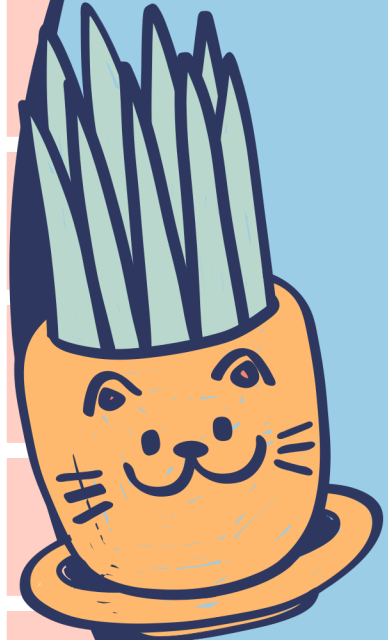
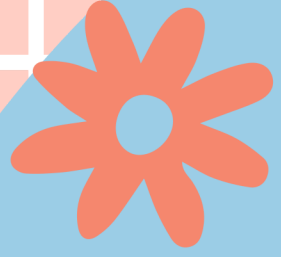

- BİR SORUYA TAKILIP KALİYORUM.
 - SINAV BİR AN ÖNCE BİTSİN İSTİYORUM, SIKILIYORUM
 - DEĞİŞTİRDİĞİM SORULAR HEP YANLIŞ ÇIKIYOR.
 - PARAGRAF SORULARINI ÇÖZEMİYORUM.
 - YENİ NESİL SORULAR BENİ KORKUTUYOR.
 - HER SINAVDA ZOR SORULAR BENİ BULUYOR.
 - DİĞERLERİ İLERLERKEN BEN DAHA İLK SORUDA OLUYORUM.
- ...DİYORSANIZ TEST ÇÖZME TEKNİKLERİNİ BİLMİYOR OLABİLİRSİNİZ...

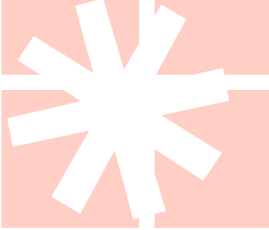
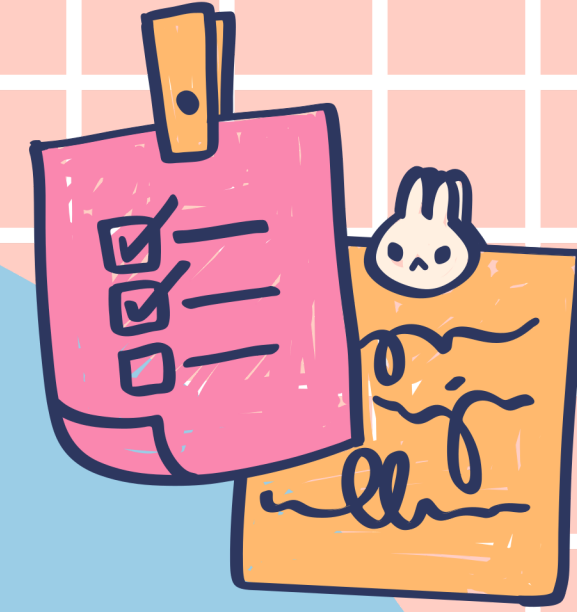
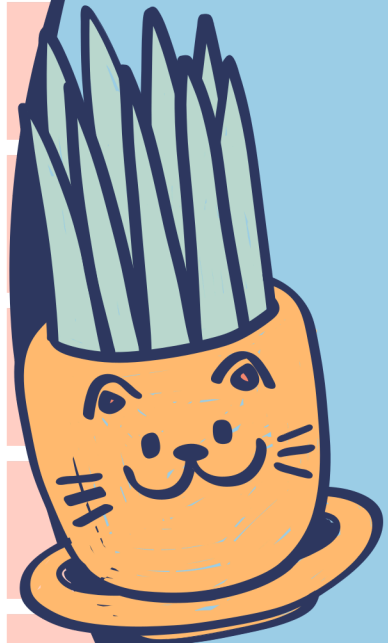
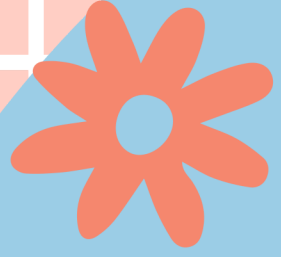

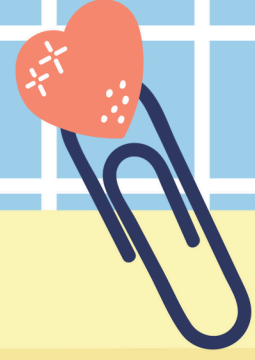
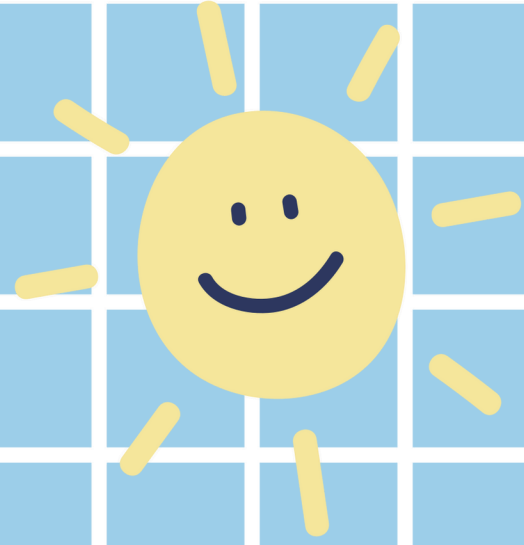

Test çözümede üç
önemli unsur
vardır:

- Bilgi
- Yorum
- Hız



- Öncelikle konuyu iyi öğrenmelisiniz. (Bilgi)

-Bilgi arttıkça yorum gücü artar ve mantıklı yorum yapabilirsiniz. (Yorum)

-Yeterli bilgi olmazsa yorumun yanlış olma ihtimali yüksektir.

- Bilgi arttıkça, çok soru çözdükçe hızınız artar.(Hız)



Nelere dikkat etmelisiniz?

Önyargılardan Kurtulun

- Ben zaten bu konuyu anlamıyorum
- Biliyorum bu soruları asla yapamam
- Bu konu çok kolay çalışmama bile gerek yok vs.

Kalem Kullanın

- Hem sözel hem de sayısal konuları çalışırken kalem kullanın
- Not alın
- Önemli yerleri çiziniz

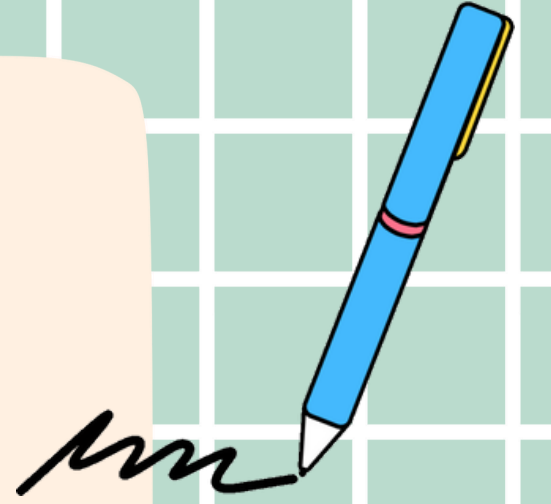

Önce Soru Kökünü Okuyun

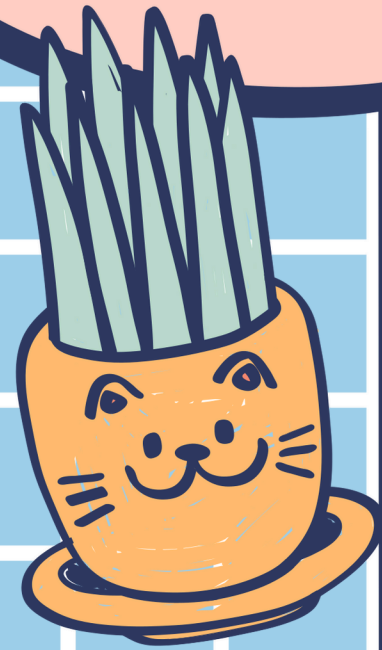

- Önce soru kökünü okuyup anlamaya daha sonra cevabı düşünmeye çalışın.
- Bu sayede bilgi bölümünü okurken cevabı bulmanız kolaylaşır.
- Zamandan da kazanmış olursunuz.





Soru Okuma Sırası



2.Paragrafı Oku

1.Önce Soru Kökü

- A) _____
- B) _____
- C) _____
- D) _____

3.Tüm Şıkları Oku

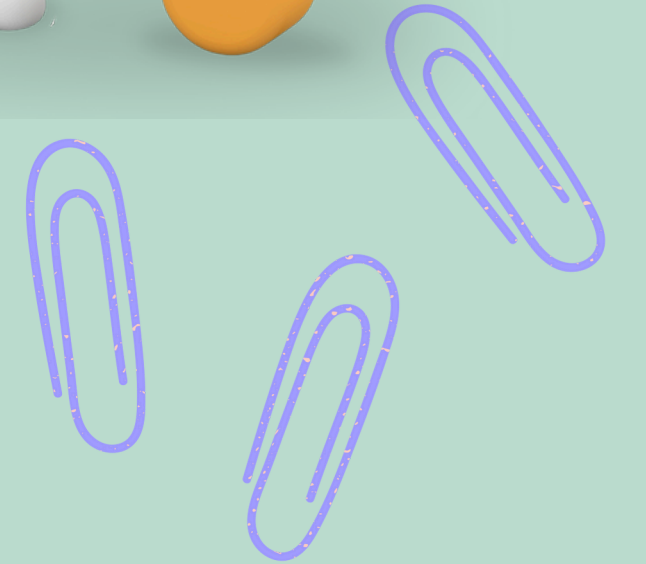

Paragraf Sorularına Dikkat!

- Önce soru kökünü okumanın önemi paragraf sorularında **2 kat** artıyor.
- Paragrafı okurken ne istediğini bilmezsek öylesine okumuş oluruz. Ancak soruyu önce okuduğumuzda paragrafı okurken beyin de cevabı arar.
- Soru kökünü okuduktan sonra yanlış olduğundan emin olduğumuz şıkları elemek de zaman kazandırır.

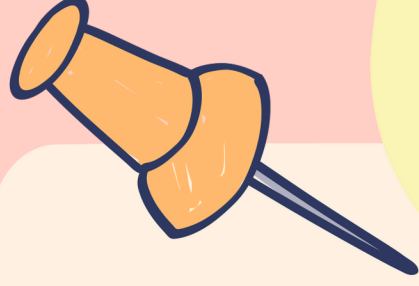



Uzun Sorulardan Korkmayın

- Uzun sorular daha fazla ipucu anlamına gelmektedir.
- Bu da çözümün sorunun içinde daha belirgin hale gelmesini sağlar.
- Yani uzun sorular aslında daha kolay sorulardır.



Soruyu Anla!!!

Bana bir problem ve 1 saat süre verilse bu sürenin 45 dakikasını problemi anlamaya, 10 dakikasını çözüm yolları üretmeye, 5 dakikasını çözmeye ayırıırım.”

Albert Einstein

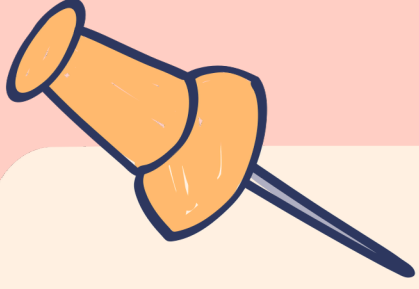

$$E=MC^2$$



Olumsuz İfadeye Dikkat Edin!

- İnsan beyni olumsuz ifadeleri olumlu algılama eğilimindedir. Bu
- nedenle özellikle sorularda **DEĞİLDİR- YANLIŞTIR** vb. ifadeler yanlış okunabilmektedir.
- **Dikkatli okumalısınız.**



İpuçlarından Yararlanın

Bunlar;

- Altı çizili,
- Koyu puntoyla yazılmış,
- "Tırnak içinde,"
- Her zaman, hiç bir zaman,
- Yoktur, vardır,
- Ana düşünce , benzer düşünce , asla, genellikle,

vb.



Soruyla İnatlaşmayın! Turlama Tekniği

- Bir soruyu çözemediğinizde inatlaşmayın
- çözemediğiniz soruyu boş bırakın, **yanına işaret koyun**
- Diğer soruları çözünce tekrar boş bıraktığınız sorulara bakın
- Turlama tekniği denilen bu teknik zaman kazandırır
- Hata riskini azaltır
- Daha çok soru görmenize yardımcı olur



- İlk okuduđunuz cevabı dođru zannedip diđer seęenekleri okumazsanız ęeldiricilerin tuzađına dűşebilirsiniz.
- Açıkęa yanlış olan seęenekleri eleyin.
- Cevaptan emin deđilseniz boş bırakın, sonra tekrar dönün.
- Yanlış olduđundan emin olmadıđınız sürece ilk cevabınızı deđiřtirmeyin

- A ęeldirici
- B ęeldirici
- C Dođru Cevap
- D ęeldirici

Tüm
Seęenekleri
Okuyun





Kodlamaya Dikkat!

- Tek tek ya da toplu şekilde kodlama yapmayın Tek tek kodlama zaman kaybettirir
- Toplu kodlama kaydırma yapmanıza sebep olabilir
- Gruplar halinde kodlama yapın
- 4-6 soruda bir kodlama yapabilirsiniz. Gruplayarak kodlama yapmak size zaman kazandırır,zihninizi dinlendirir.



Sakın kodlamayı
en sona
bırakmayın!

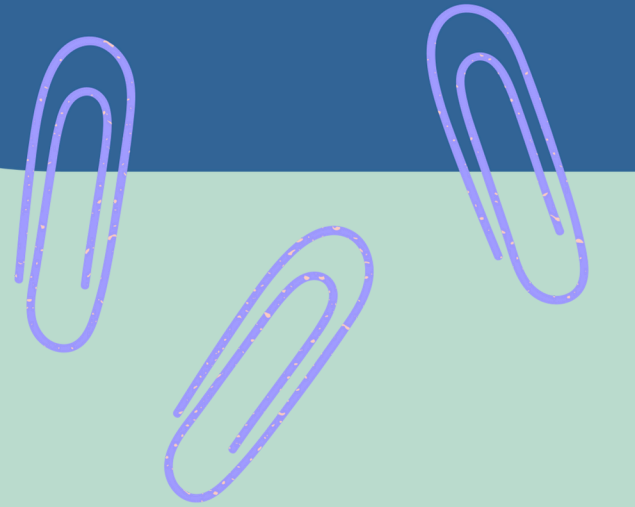
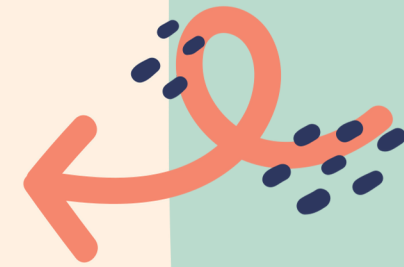

Kodlamaya Dikkat Edin

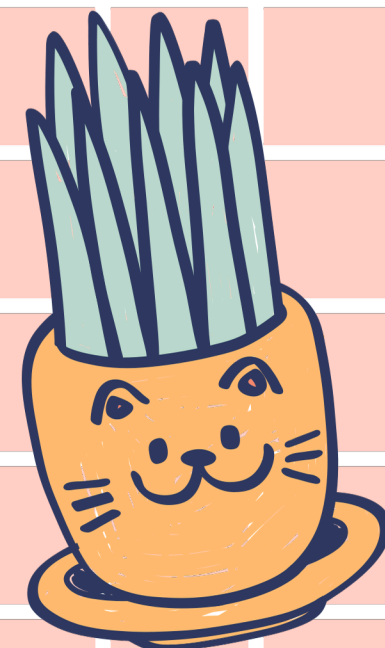
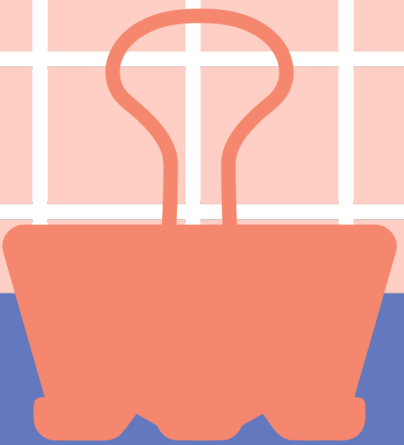
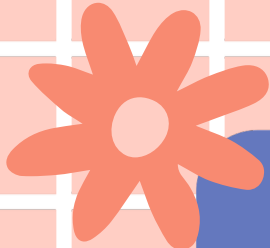
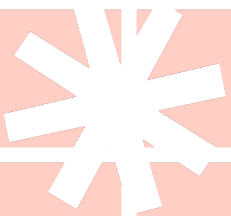

- | | | | | | |
|----|-------------------------|------------------------------------|------------------------------------|-------------------------|-------------------------|
| 1- | <input type="radio"/> A | <input type="radio"/> B | <input checked="" type="radio"/> C | <input type="radio"/> D | <input type="radio"/> E |
| 2- | <input type="radio"/> A | <input checked="" type="radio"/> B | <input type="radio"/> C | <input type="radio"/> D | <input type="radio"/> E |
| 3- | <input type="radio"/> A | <input type="radio"/> B | <input checked="" type="radio"/> C | <input type="radio"/> D | <input type="radio"/> E |
| 4- | <input type="radio"/> A | <input checked="" type="radio"/> B | <input type="radio"/> C | <input type="radio"/> D | <input type="radio"/> E |
| 5- | <input type="radio"/> A | <input type="radio"/> B | <input type="radio"/> C | <input type="radio"/> D | <input type="radio"/> E |
| 6- | <input type="radio"/> A | <input checked="" type="radio"/> B | <input type="radio"/> C | <input type="radio"/> D | <input type="radio"/> E |



Sorular zorluk düzeylerine göre 5'e ayrılır:

- 1 Çok kolay %10
- 2 Kolay %20
- 3 Normal %40
- 4 Zor %20
- 5 Çok zor %10

Zor Sorudan
Korkma Kolay
Soruya Şaşırma



Düzenli Deneme Çözün

- Gerçek sınava hazır olmak için en etkili yöntem deneme yapmaktır.
- Soru çözümü ile **süre kontrolü** yapmayı öğrenirsiniz
Deneme **sonuçlarını kontrol ederek** eksiklerinizi
- görebilirsiniz.
Deneme sonuçlarında kimi geçtiğinize değil bir
- önceki sınava göre eksiklerinizi ne kadar kapattığınıza bakmalısınız.
- Gerçek sınavın **provasını** deneme sınavlarıyla
- yapabilirsiniz.





Bol Bol Soru Çözün

Ne kadar çok soru çözerseniz o kadar farklı soru tipiyle karşılaşmış olursunuz

- Günlük soru sayısı belirleyip bunu haftalık olarak arttırmalısınız. Sadece kolay sorular çözüp kendinizi kandırmayın
- Farklı kaynaklardan özellikle Meb'in yayınladığı sorulardan çözmek size avantaj sağlayacaktır



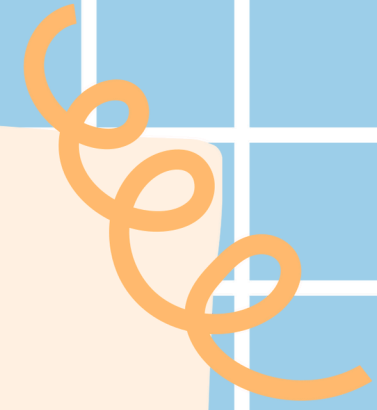
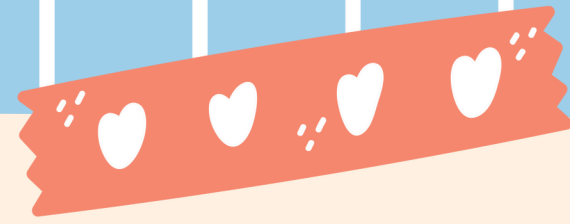

”Başarılı insanların her zaman
bir programı,
Başarısız insanların ise her
zaman bir mazereti vardır.”



Zamana Dikkat Edin

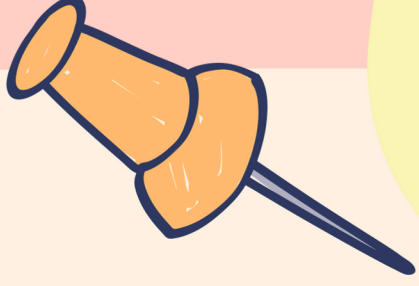

- Çok hızlı çözüp yanlış çözmek de çok yavaş çözüp süreyi yetiştirememek de sorun oluşturacaktır.
- Hızlı okuma teknikleri ile deneme sınavlarında süreyi daha verimli kullanabilirsiniz.
- Sesli okuma yerine gözle okuma yapmak size zaman kazandıracaktır.
-
-

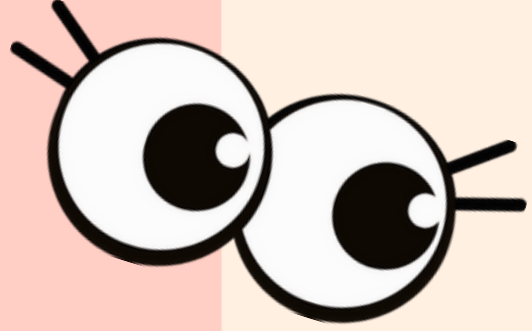

Zamana Dikkat Edin

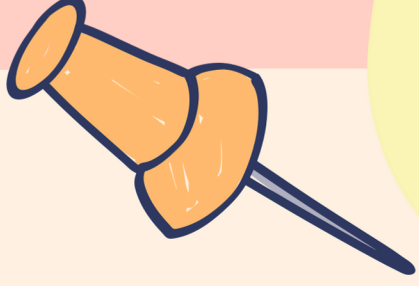

- Her satırı çizmek zaman kaybına yol açabilir.Önemli kısımları çizmelisiniz.
- Günlük soru çözümlerinizde,ders tekrarlarınızda süre tutarak zamanı verimli kullanabilirsiniz
-
-

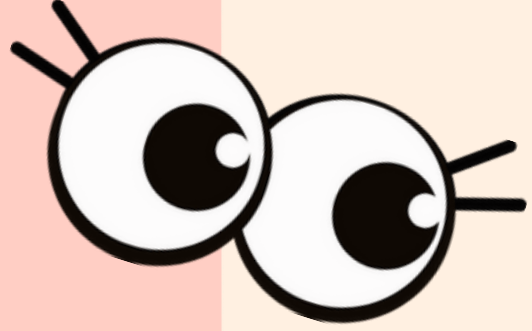

Oku Anla Uygula

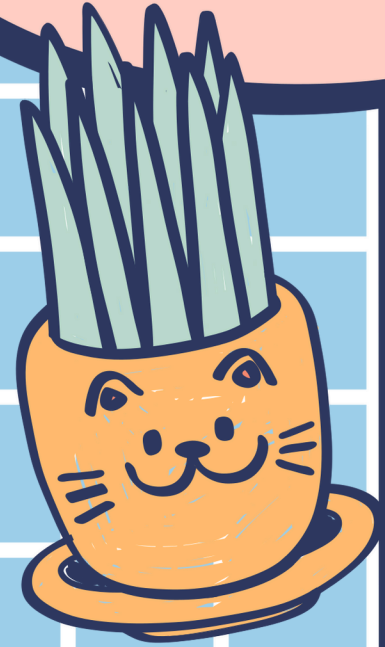

- Kendi çalışma planınızı hazırlayıp eksiklerinizi tamamlayın
- Sınav sırasında her şeyi unuttuğunuzu düşünebilirsiniz.
- Panik yapmayın,derin nefes alıp verin. Heyecanınız yatışınca çözebildiğinizi göreceksiniz.





- Sınavı , kesinlikle süre dolmadan terketmeyin.
- Son dakikaya kadar süreyi kullanın
- Sınavlarda çevrenizdeki kişilerin, hangi testi çözdüğü, kaç soru cevapladığı ile ilgilenmeyin.
- Bu, dikkatinizi dağıtabilir ve moralinizi bozabilir.
-

Sınav Sırasında
Dikkat Etmeniz
Gerekenler





-
- Kaygınızın arttığını hissettiğinizde kalemi
- elinizden bırakın, içinizden 10'a kadar sayıp
derin nefes alın ve sınava devam edin.
-
-

Sınav Sırasında
Dikkat Etmeniz
Gerekenler



Sınav Sonrasında Dikkat Etmeniz Gerekenler

- Sınav sonrasında doğru-yanlıřlarınızı kontrol edin.
- Mutlaka yanlıř sorularınızı öğretmenlerinize, arkadaşlarınıza sorup dođrusunu öğrenin.
- Unutmayın ki! Bir konuyu **yanlıř bilmek** hiç bilmemekten **daha kötüdür.**
-



Tüm sınavlar geçicidir. Kalıcı olan sizin uzun vadede verdiğiniz emektir.

Tıpkı "Bambu Ağacı" hikayesi gibi...



Çin'de yetişen Bambu Ağacının önce tohumu ekilir, sulanır ve gübrelenir. Birinci yıl tohumda herhangi bir değişiklik olmaz. Tohum yeniden sulanıp gübrelenir. Bambu ağacı ikinci yılda da toprağın dışına filiz vermez. Üçüncü ve dördüncü yıllarda her yıl yapılan işlem tekrar edilerek bambu tohumu sulanır ve gübrelenir. Fakat, inatçı tohum bu yılda da filiz vermez. Çinliler büyük bir sabırla beşinci yılda da bambuya su ve gübre vermeye devam ederler. Ve nihayet beşinci yılın sonlarına doğru bambu yeşermeye başlar ve altı hafta gibi kısa bir sürede yaklaşık 27 metre boyuna ulaşır. Çin bambu ağacı 27 metre boyuna **altı hafta** da mı yoksa **beş yılda** mı ulaşmıştır?



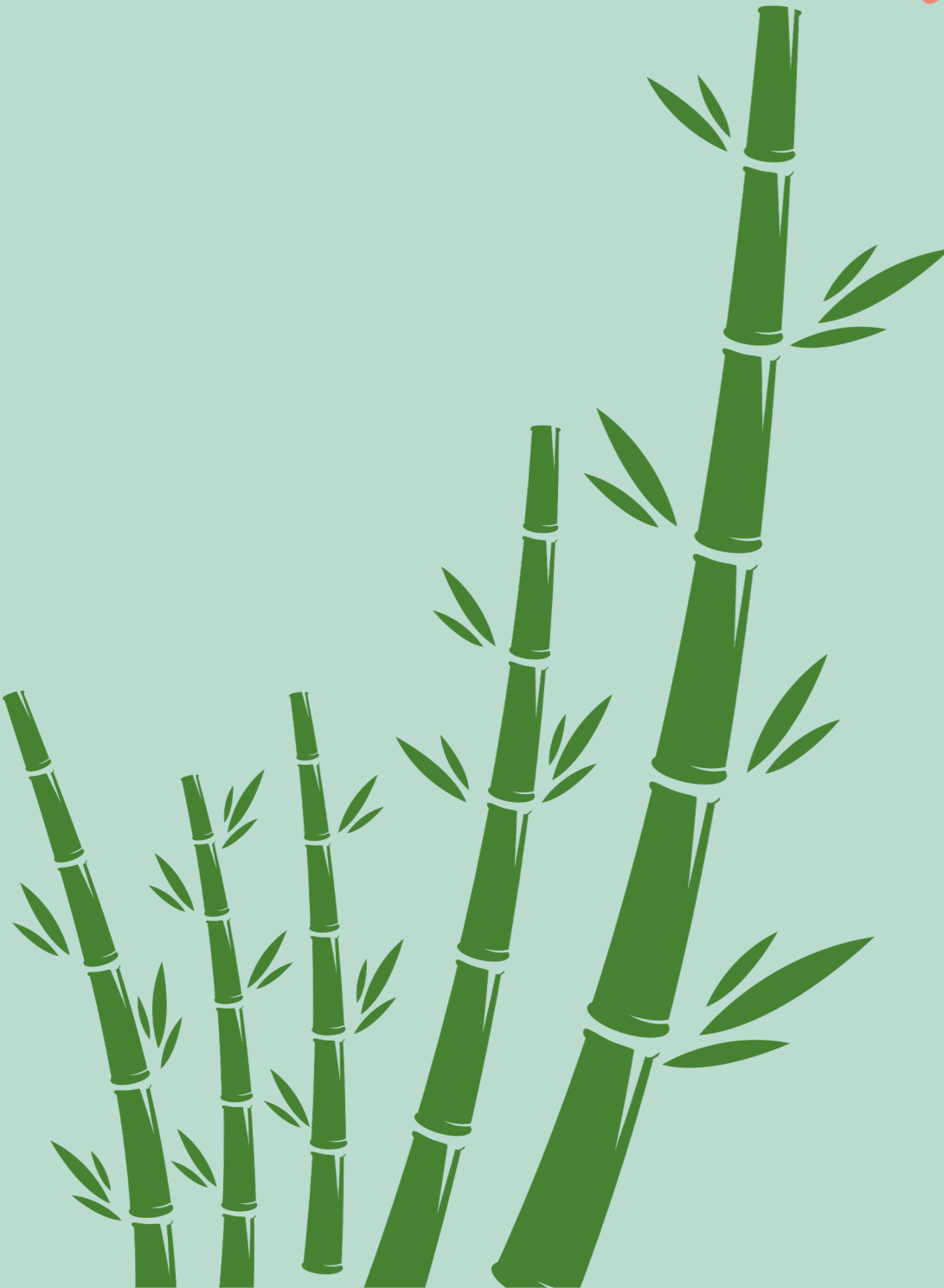

Büyük bir sabırla ve ısrarla tohum, beş yıl süresince sulanıp gübrenemeseydi ağacın büyümesinden hatta var olmasından söz edilebilir miydi?

Toprağa atılan tohuma belli aralıklarla ve özenle suyunun verilmesi, yağmur, rüzgar gibi olumsuz fiziki koşullardan korunması gibi uzun zamana yayılmış bir emek ve sabırla beklenilmesi sonucunda altı hafta içinde boyu 27 metreyi bulan Bambu Ağacı...

Emek, sabır, inanmak ve vazgeçmemek...

Asla pes etmemek!

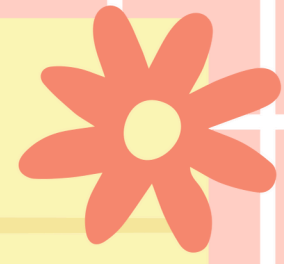
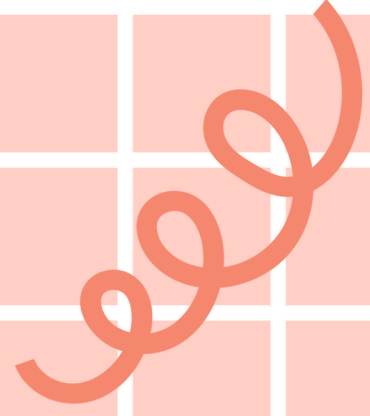

Çabaladıysanız

Karşılığını Alacaksınız,

Çabalamadıysanız da...

Okul Psikolojik Danışmanı

Tuba ÇELİK EKİNCİ



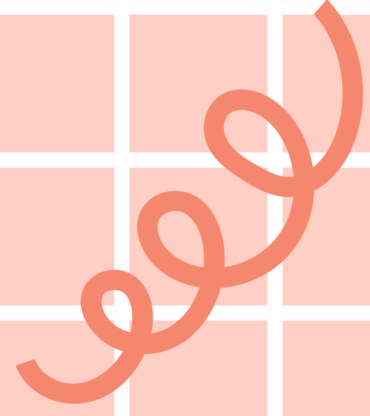

Dinlediğiniz için
teşekkürler!

Bana sorunuz var mı?

